



FORD

Courier, Connect, Custom, Transit & Ranger



FORD TRANSIT COURIER 24-

Voor informatie over prijzen, montage en wat inbegrepen is in onze voorbeeldinrichtingen, scan de QR-code op de eerste pagina.

Bij elektrische of hybride wagens raden we aan de installatie door een ervaren ombouwer te laten uitvoeren vanwege de batterijen en bekabeling van +/- 400 volt. Eventuele kosten voor een extra houten vloer kunnen worden toegevoegd.



| Art.Nr | LxDxH | Kg |
|--------|-----------------|----|
| F49350 | 1362x300x890 mm | 26 |

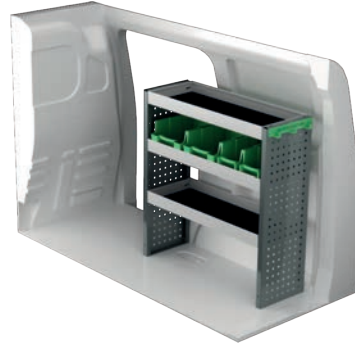

| Art.Nr | LxDxH | Kg |
|--------|----------------|----|
| F49351 | 848x300x890 mm | 18 |



| Art.Nr | LxDxH | Kg |
|--------|-----------------|----|
| F49352 | 1239x300x890 mm | 34 |



| Art.Nr | LxDxH | Kg |
|--------|----------------|----|
| F49353 | 804x300x890 mm | 32 |



| Art.Nr | LxDxH | Kg |
|--------|-----------------|----|
| F49354 | 1350x300x890 mm | 47 |



| Art.Nr | LxDxH | Kg |
|--------|----------------|----|
| F49355 | 804x300x890 mm | 48 |



| Art.Nr | Hoogte | Kg |
|--------|--------|----|
| F49360 | 250 | 66 |



| Art.Nr | Hoogte | Kg |
|--------|--------|----|
| F49362 | 470 | 75 |

FORD TRANSIT CONNECT L1 23-

Voor informatie over prijzen, montage en wat inbegrepen is in onze voorbeeldingrichtingen, scan de QR-code op de eerste pagina.

Bij elektrische of hybride wagens raden we aan de installatie door een ervaren ombouwer te laten uitvoeren vanwege de batterijen en bekabeling van +/- 400 volt. Eventuele kosten voor een extra houten vloer kunnen worden toegevoegd.

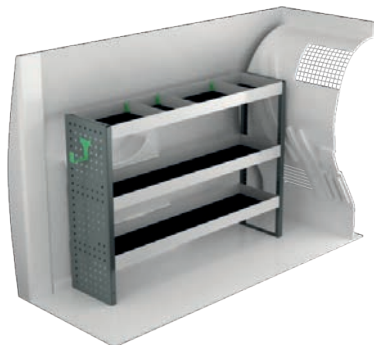

| Art.Nr | LxDxH | Kg |
|--------|-----------------|----|
| F41100 | 1241x300x890 mm | 22 |



| Art.Nr | LxDxH | Kg |
|--------|----------------|----|
| F41101 | 850x300x890 mm | 24 |



| Art.Nr | LxDxH | Kg |
|--------|-----------------|----|
| F41102 | 1241x300x890 mm | 37 |

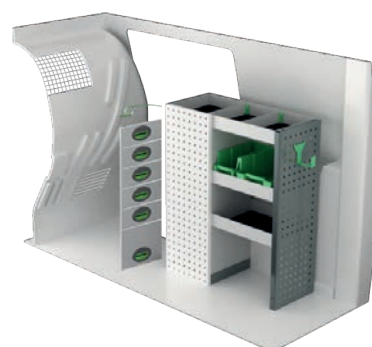

| Art.Nr | LxDxH | Kg |
|--------|----------------|----|
| F41103 | 725x300x890 mm | 37 |



| Art.Nr | LxDxH | Kg |
|--------|-----------------|----|
| F41108 | 1241x300x890 mm | 35 |



| Art.Nr | LxDxH | Kg |
|--------|----------------|----|
| F41107 | 770x300x890 mm | 51 |



| Art.Nr | Hoogte | Kg |
|--------|--------|----|
| F41115 | 250 | 75 |



| Art.Nr | Hoogte | Kg |
|--------|--------|----|
| F41117 | 470 | 75 |

FORD TRANSIT CONNECT L2 23-

Voor informatie over prijzen, montage en wat inbegrepen is in onze voorbeeldinrichtingen, scan de QR-code op de eerste pagina.

Bij elektrische of hybride wagens raden we aan de installatie door een ervaren ombouwer te laten uitvoeren vanwege de batterijen en bekabeling van +/- 400 volt. Eventuele kosten voor een extra houten vloer kunnen worden toegevoegd.

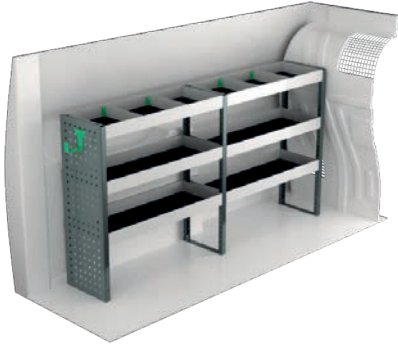

| Art.Nr | LxDxH | Kg |
|--------|-----------------|----|
| F41130 | 1665x300x890 mm | 26 |

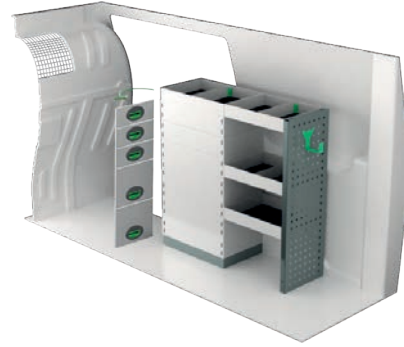

| Art.Nr | LxDxH | Kg |
|--------|----------------|----|
| F41131 | 895x300x890 mm | 40 |

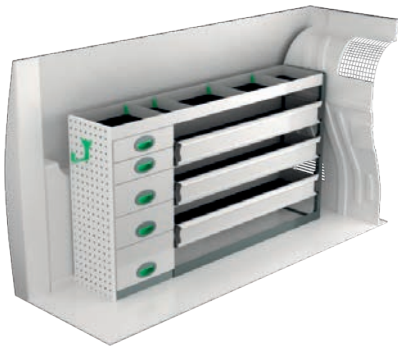

| Art.Nr | LxDxH | Kg |
|--------|-----------------|----|
| F41132 | 1620x300x890 mm | 57 |



| Art.Nr | LxDxH | Kg |
|--------|-----------------|----|
| F41135 | 1063x300x890 mm | 29 |

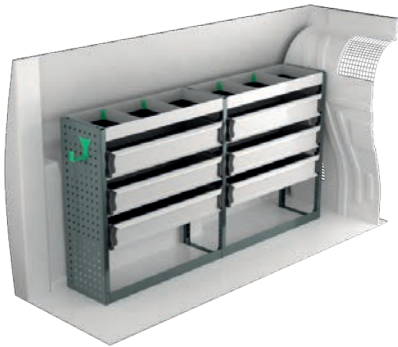

| Art.Nr | LxDxH | Kg |
|--------|-----------------|----|
| F41138 | 1665x300x890 mm | 45 |



| Art.Nr | LxDxH | Kg |
|--------|----------------|----|
| F41137 | 940x300x890 mm | 64 |



| Art.Nr | Hoogte | Kg |
|--------|--------|----|
| F41143 | 250 | 99 |

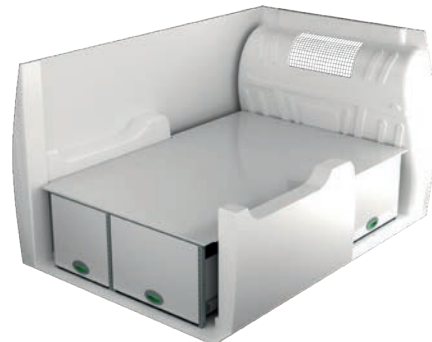

| Art.Nr | Hoogte | Kg |
|--------|--------|-----|
| F41146 | 470 | 104 |

FORD TRANSIT CUSTOM L1

Voor informatie over prijzen, montage en wat inbegrepen is in onze voorbeeldingrichtingen, scan de QR-code op de eerste pagina.

Bij elektrische of hybride wagens raden we aan de installatie door een ervaren ombouwer te laten uitvoeren vanwege de batterijen en bekabeling van +/- 400 volt. Eventuele kosten voor een extra houten vloer kunnen worden toegevoegd.

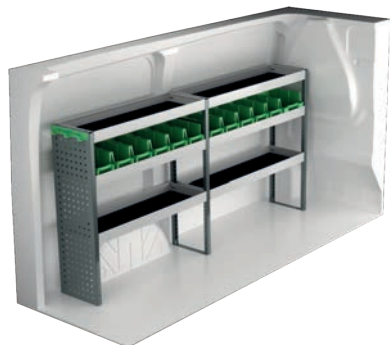

| Art.Nr | LxDxH | Kg |
|--------|------------------|----|
| F49300 | 1998x300x1000 mm | 38 |

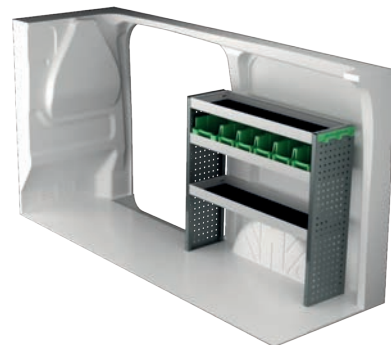

| Art.Nr | LxDxH | Kg |
|--------|------------------|----|
| F49301 | 1061x300x1000 mm | 24 |

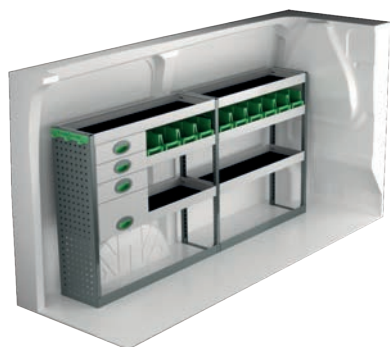

| Art.Nr | LxDxH | Kg |
|--------|------------------|----|
| F49302 | 1998x300x1000 mm | 52 |



| Art.Nr | LxDxH | Kg |
|--------|------------------|----|
| F49303 | 1107x300x1000 mm | 41 |



| Art.Nr | LxDxH | Kg |
|--------|------------------|----|
| F49304 | 1998x300x1140 mm | 62 |



| Art.Nr | LxDxH | Kg |
|--------|------------------|----|
| F49305 | 1107x300x1000 mm | 57 |



| Art.Nr | Hoogte | Kg |
|--------|--------|-----|
| F49310 | 250 | 131 |



| Art.Nr | Hoogte | Kg |
|--------|--------|-----|
| F49313 | 470 | 122 |

FORD TRANSIT CUSTOM L2

Voor informatie over prijzen, montage en wat inbegrepen is in onze voorbeeldinrichtingen, scan de QR-code op de eerste pagina.

Bij elektrische of hybride wagens raden we aan de installatie door een ervaren ombouwer te laten uitvoeren vanwege de batterijen en bekabeling van +/- 400 volt. Eventuele kosten voor een extra houten vloer kunnen worden toegevoegd.

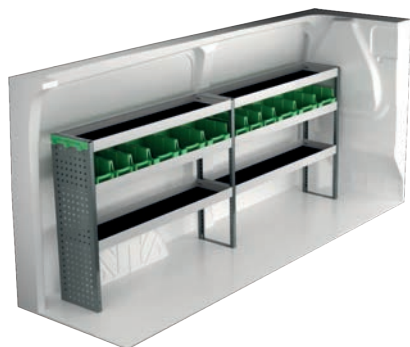

| Art.Nr | LxDxH | Kg |
|--------|------------------|----|
| F49320 | 2446x300x1000 mm | 44 |

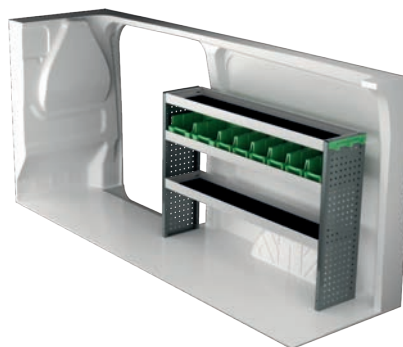

| Art.Nr | LxDxH | Kg |
|--------|------------------|----|
| F49321 | 1453x300x1000 mm | 29 |



| Art.Nr | LxDxH | Kg |
|--------|------------------|----|
| F49322 | 2446x300x1000 mm | 59 |

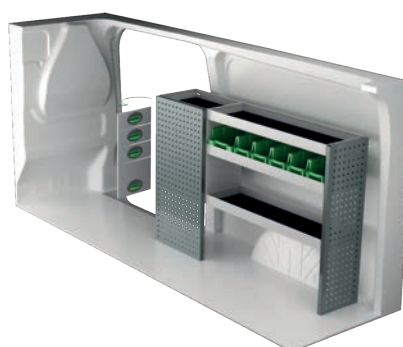

| Art.Nr | LxDxH | Kg |
|--------|------------------|----|
| F49323 | 1499x300x1000 mm | 47 |



| Art.Nr | LxDxH | Kg |
|--------|------------------|----|
| F49324 | 2446x300x1140 mm | 67 |



| Art.Nr | LxDxH | Kg |
|--------|------------------|----|
| F49325 | 1499x300x1000 mm | 59 |



| Art.Nr | Hoogte | Kg |
|--------|--------|-----|
| F49332 | 250 | 135 |



| Art.Nr | Hoogte | Kg |
|--------|--------|-----|
| F49334 | 470 | 153 |

FORD TRANSIT L2H2

Voor informatie over prijzen, montage en wat inbegrepen is in onze voorbeeldingrichtingen, scan de QR-code op de eerste pagina.

Bij elektrische of hybride wagens raden we aan de installatie door een ervaren ombouwer te laten uitvoeren vanwege de batterijen en bekabeling van +/- 400 volt. Eventuele kosten voor een extra houten vloer kunnen worden toegevoegd.

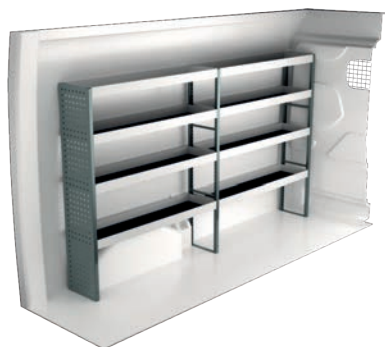

| Art.Nr | LxDxH | Kg |
|--------|------------------|----|
| F41330 | 2448x300x1440 mm | 52 |

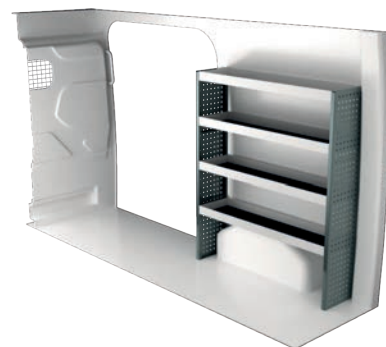

| Art.Nr | LxDxH | Kg |
|--------|------------------|----|
| F41331 | 1240x300x1440 mm | 32 |

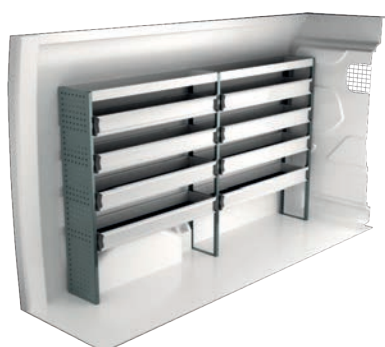

| Art.Nr | LxDxH | Kg |
|--------|------------------|----|
| F41332 | 2448x300x1440 mm | 76 |

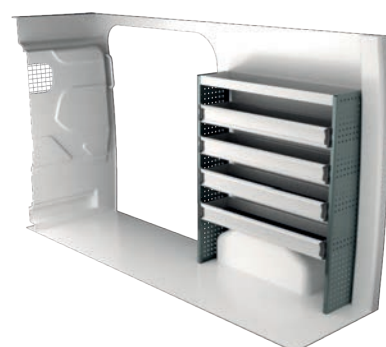

| Art.Nr | LxDxH | Kg |
|--------|------------------|----|
| F41333 | 1240x300x1440 mm | 44 |



| Art.Nr | LxDxH | Kg |
|--------|------------------|----|
| F41334 | 2448x470x1565 mm | 80 |



| Art.Nr | LxDxH | Kg |
|--------|------------------|----|
| F41335 | 1409x300x1000 mm | 46 |

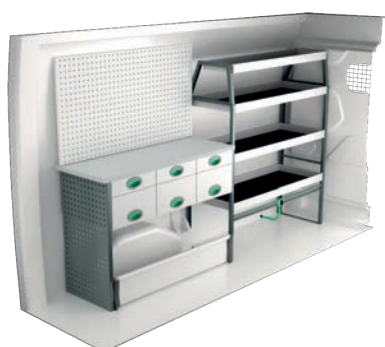

| Art.Nr | LxDxH | Kg |
|--------|------------------|----|
| F41336 | 2448x470x1510 mm | 96 |

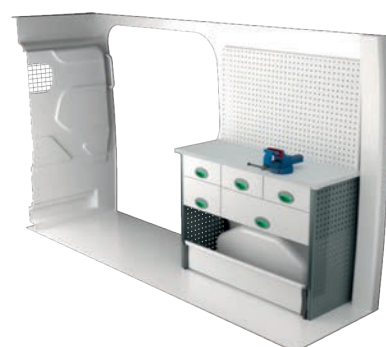

| Art.Nr | LxDxH | Kg |
|--------|-----------------|----|
| F41337 | 1240x470x920 mm | 75 |

FORD TRANSIT L3H2

Voor informatie over prijzen, montage en wat inbegrepen is in onze voorbeeldinrichtingen, scan de QR-code op de eerste pagina.

Bij elektrische of hybride wagens raden we aan de installatie door een ervaren ombouwer te laten uitvoeren vanwege de batterijen en bekabeling van +/- 400 volt. Eventuele kosten voor een extra houten vloer kunnen worden toegevoegd.



| Art.Nr | LxDxH | Kg |
|--------|------------------|----|
| F41350 | 2840x300x1440 mm | 58 |

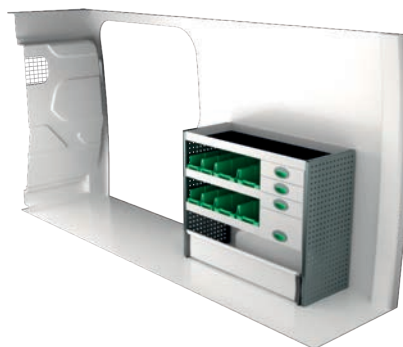

| Art.Nr | LxDxH | Kg |
|--------|------------------|----|
| F41351 | 1240x470x1000 mm | 58 |



| Art.Nr | LxDxH | Kg |
|--------|------------------|----|
| F41352 | 2840x300x1440 mm | 81 |

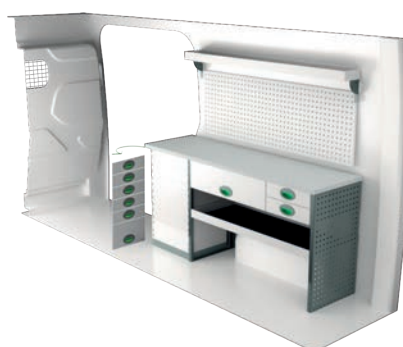

| Art.Nr | LxDxH | Kg |
|--------|-----------------|-----|
| F41353 | 1710x470x855 mm | 102 |



| Art.Nr | LxDxH | Kg |
|--------|------------------|-----|
| F41354 | 2840x300x1670 mm | 106 |

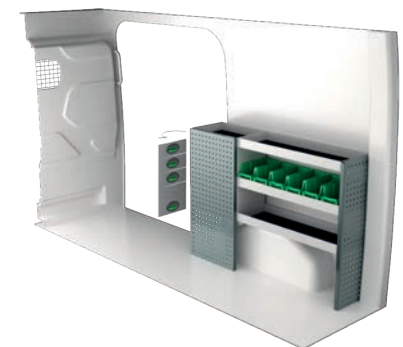

| Art.Nr | LxDxH | Kg |
|--------|------------------|----|
| F41355 | 1632x300x1440 mm | 58 |

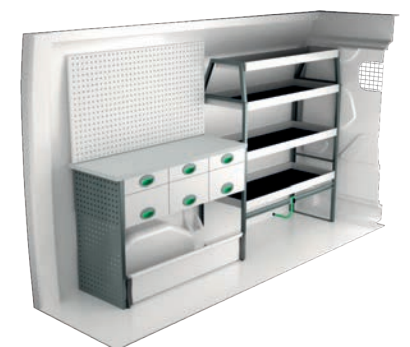

| Art.Nr | LxDxH | Kg |
|--------|------------------|-----|
| F41356 | 3053x300x1220 mm | 115 |

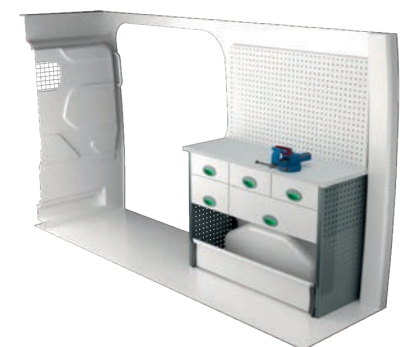

| Art.Nr | LxDxH | Kg |
|--------|------------------|----|
| F41357 | 1632x470x1220 mm | 45 |

FORD RANGER

Voor informatie over prijzen, montage en wat inbegrepen is in onze voorbeeldinrichtingen, scan de QR-code op de eerste pagina.

Bij elektrische of hybride wagens raden we aan de installatie door een ervaren ombouwer te laten uitvoeren vanwege de batterijen en bekabeling van +/- 400 volt. Eventuele kosten voor een extra houten vloer kunnen worden toegevoegd.



| Art.Nr | Hoogte | Kg |
|--------|--------|----|
| F45211 | 250 | 66 |



| Art.Nr | Hoogte | Kg |
|--------|--------|----|
| F45213 | 470 | 75 |



ALGEMEEN

Deze basiskits bevatten alles wat u op de tekening ziet, inclusief de rubber matten voor alle legborden en montage onderdelen.

System Edström is SS-EN ISO 9001:2015 gecertificeerd. Hiermee wordt onze administratieve kwaliteit en onze accuraatheid in leveringen verzekerd.

Alle gebruikte materialen bij System Edstrom kunnen voor 100% gerecycleerd worden. Wij zijn SS-EN ISO 14001:2015 gecertificeerd.



ONTHOUDEN

Door System Edström voor uw dienstvoertuig te kiezen, zet u de eerste en belangrijkste stap om uw mobiele werkplek veilig en functioneel te maken. Van nu af aan bent u degene die beslist hoe veilig en functioneel uw werkplek wordt.

Denk eraan: U draagt als chauffeur de eindverantwoordelijkheid. Indien u of iemand anders gewond raakt door materiaal dat in uw auto rondslingerd of niet degelijk bevestigd is.

Houd rekening met het maximale laadvermogen van het voertuig!



VEILIGHEID

Onze producten worden op 2 manieren getest. De eerste en belangrijkste zijn crashtests uitgevoerd door enerzijds Milbrook in Engeland (ECE17:07) en anderzijds Valutec in Frankrijk (INRS NS286).

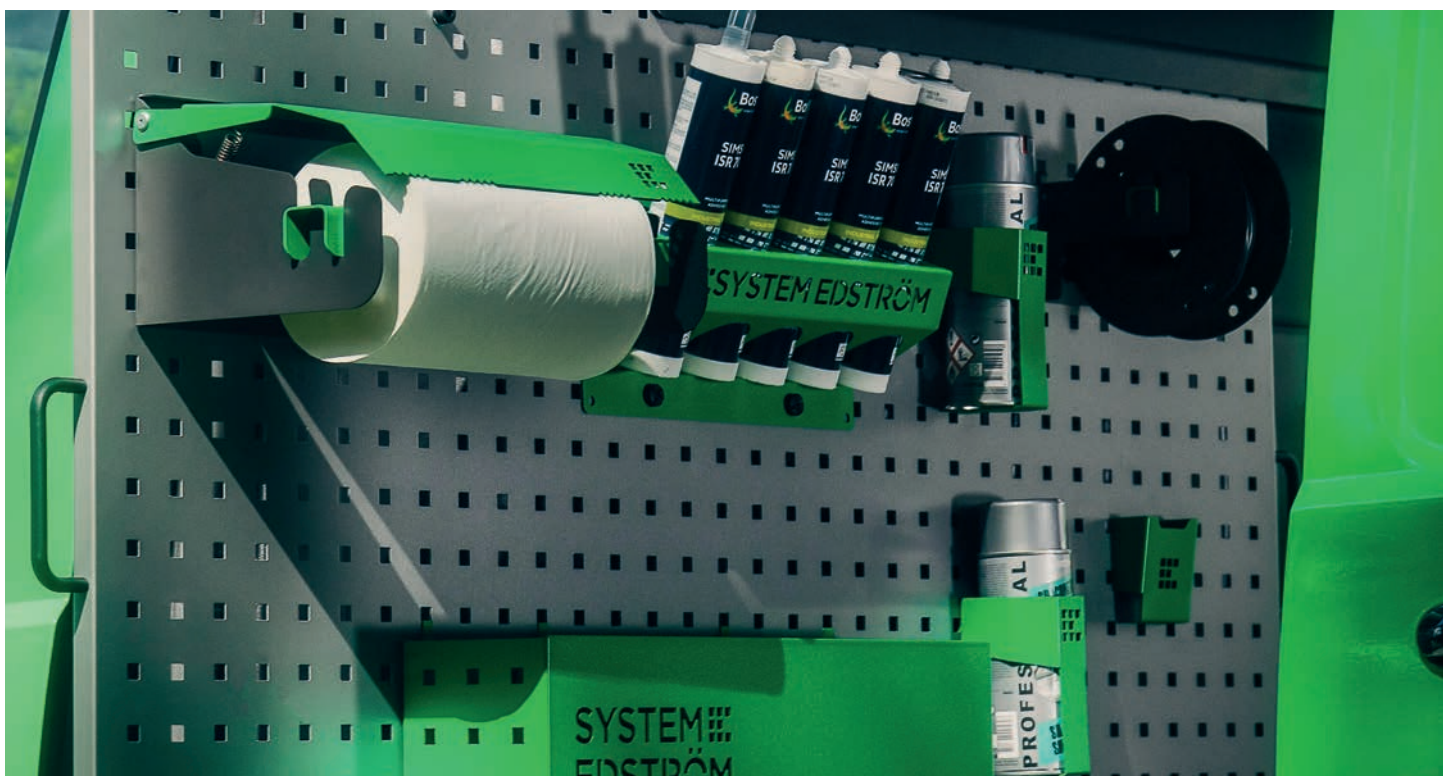



Bankvijs

| Diepte | Breedte | Hoogte | Kg | Art.Nr |
|--------|---------|--------|------|--------|
| 360 | 135 | 140 | 10,3 | 5004 |

De bankvijs wordt geleverd met pijpklem en draaiplaatje.
Max. Opening is 140 mm.



Bankvijshouder

| Diepte | Breedte | Hoogte | ⇒ | Kg | Art.Nr |
|--------|---------|--------|-----|-----|--------|
| 1110 | 170 | 195 | 600 | 9,4 | 5012 |
| 1110 | 170 | 80 | 600 | 8,9 | 5013 |

De bevestigingsplaat heeft een oppervlakte van 170 x 158 mm. De cover is inbegrepen.

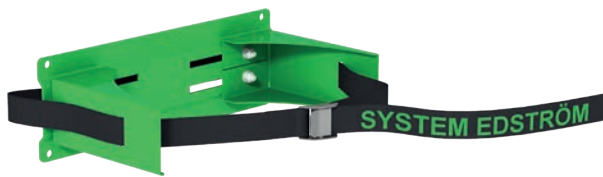

Gasfles houder verstelbaar

| Diepte | Breedte | Hoogte | Rond Ø | Kg | Art.Nr |
|--------|---------|--------|--------|-----|--------|
| 150 | 300 | 97 | < 300 | 0,9 | 2910 |

De houder voor LPG P6. (Flessen van 320 mm Ø kunnen na aanpassing vastgezet worden) kan versteld worden.

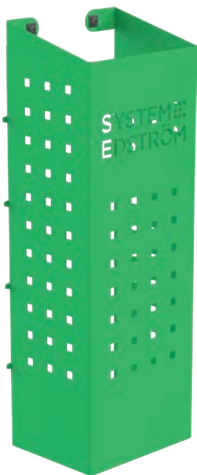

4370

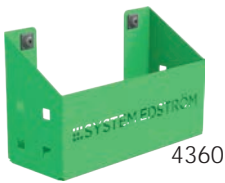

4360



4362

Opbergbakjes

| Diepte | Breedte | Hoogte | Kg | Art.Nr |
|--------|---------|--------|-----|--------|
| 82 | 200 | 80 | 0,5 | 4360 |
| 82 | 285 | 102 | 0,8 | 4362 |
| 122 | 455 | 122 | 1,5 | 4364 |
| 153 | 179 | 575 | 3,0 | 4370 |

Deze verschillende bakjes zijn een oplossing voor uw opbergproblemen.

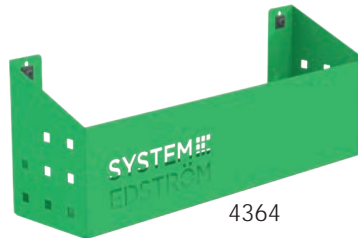

4364



Interne ladder houder

| Lengte | Kg | Art.Nr |
|--------|-----|--------|
| 2400 | 5,5 | T8900 |

Hang uw ladder op tegen het dak en met een simpele beweging kan de ladder naar de achterdeur toe getrokken worden.





Slang/Kabel houder

| Diepte | Breedte | Hoogte | Kg | Art.Nr |
|--------|---------|--------|-----|--------|
| 79 | 267 | 168 | 0,5 | 4077 |

Silicone houder

| | | | | |
|----|-----|-----|-----|------|
| 66 | 194 | 123 | 0,4 | 4349 |
|----|-----|-----|-----|------|



Universele haak

| Diepte | Breedte | Hoogte | Kg | Art.Nr |
|--------|---------|--------|-----|--------|
| 85 | 80 | 100 | 0,2 | 4356 |
| 61 | 83 | 55 | 0,1 | 4357 |

Bevestig op een perfo paneel of aan een legbord.

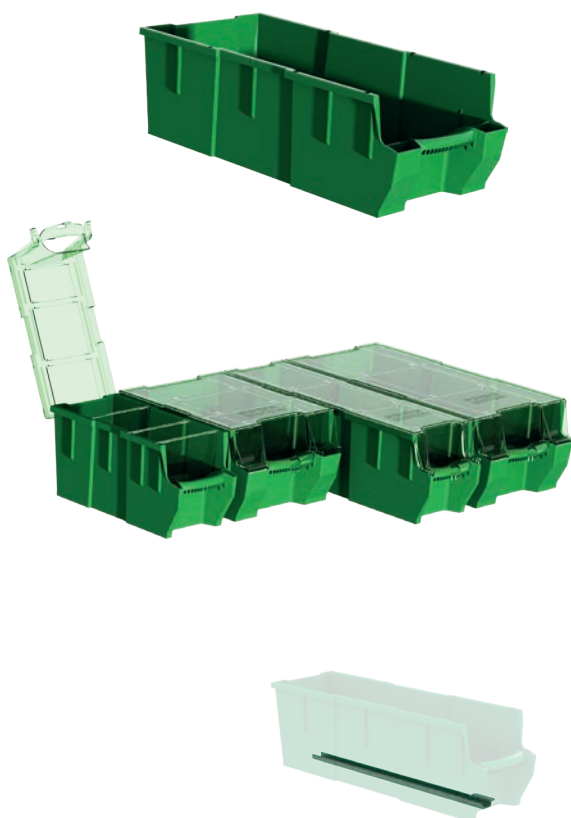

Plastieken sorteerbakken

| Diepte | Breedte | Hoogte | Kg | Art.nr |
|--------|---------|--------|-----|--------|
| 300 | 145 | 154 | 0,4 | 3050 |
| 300 | 235 | 154 | 0,5 | 3052 |
| 470 | 145 | 154 | 0,5 | 3055 |
| 470 | 235 | 154 | 0,5 | 3057 |

Transparant deksel voor sorteerbakken

| Diepte | Breedte | Past bij | Kg | Art.nr |
|--------|---------|----------|-----|--------|
| 300 | 150 | 3050 | 0,2 | 3060 |
| 300 | 240 | 3052 | 0,2 | 3062 |
| 470 | 150 | 3055 | 0,2 | 3065 |
| 470 | 240 | 3057 | 0,4 | 3067 |

Tussenschotten voor sorteerbakken

| Breedte | Hoogte | Past bij | Art.nr |
|---------|--------|----------|--------|
| 140 | 154 | 3050, 55 | 3070 |
| 230 | 154 | 3052, 57 | 3072 |

Houder voor sorteerbakken

| Diepte | Kg | Art.nr |
|--------|-----|--------|
| 300 | 0,1 | 3081 |
| 470 | 0,2 | 3082 |

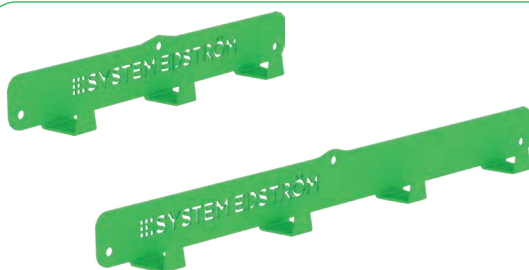

Kledinghaak

| Diepte | Breedte | Hoogte | Kg | Art.Nr |
|--------|---------|--------|-----|--------|
| 31 | 295 | 40 | 0,3 | 2706 |
| 31 | 465 | 40 | 0,5 | 2708 |

Wij noemen dit een kledinghaak. Maar natuurlijk kan u dit gebruiken om allerlei zaken op te hangen.



Spanband met klemgesp

| Informatie | Breedte | Art.Nr |
|--------------------------|---------|--------|
| 1200 mm, nylon band | 25 | 4365 |
| 1000 mm, elastische band | 25 | 4366 |

De haakjes passen op onze perfo panelen.





Accessoirepakket nr. 1

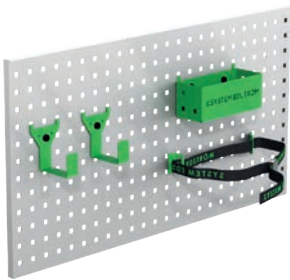

Art Nr

F11001

Perfo panelen niet inbegrepen.

Accessoirepakket nr. 2

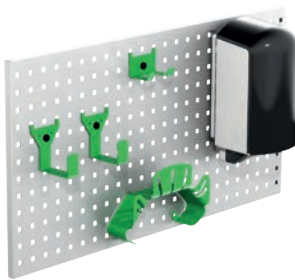

Art Nr

F11002

Perfo panelen niet inbegrepen.

Accessoirepakket nr. 3

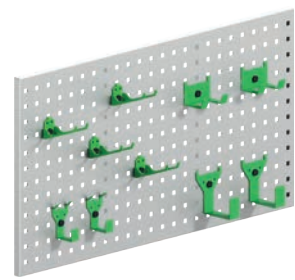

Art Nr

F11004

Perfo panelen niet inbegrepen.

www.systemedstrom.com



GARANTIE



VEILIGHEID



KWALITEIT

SYSTEM EDSTRÖM

SYSTEM EDSTRÖM BILINREDNINGAR AB
Raseborgsgatan 11
164 74 Kista
Zweden

CONTACT

Bestellingen +46 (0)10 102 95 00
Verkoop +46 (0)10 102 95 01
Shakelbord +46 (0)8 590 920 20
info@edstrom.se