



CITROËN

Berlingo, Jumpy & Jumper



CITROËN BERLINGO L1

For prisinformation, montagetid og indhold i vores bilindretninger, scan QR koden på første side.

På El og Hybrid biler, anbefaler vi montering hos autoriserede installatører, af hensyn til 400V batteri og strømføring. Omkostning for vognbund kan tilkomme.



Varenr.	LxDxH	Kg
F43100	1239x300x890 mm	22

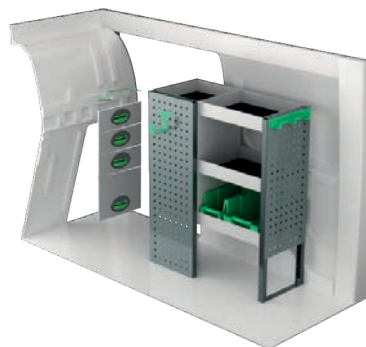

Varenr.	LxDxH	Kg
F43101	724x300x890 mm	30



Varenr.	LxDxH	Kg
F43102	1285x300x890 mm	47



Varenr.	LxDxH	Kg
F43103	848x300x890 mm	21



Varenr.	LxDxH	Kg
F43104	1239x300x890 mm	40



Varenr.	LxDxH	Kg
F43105	939x300x890 mm	41



Varenr.	Højde	Kg
F43114	250	82

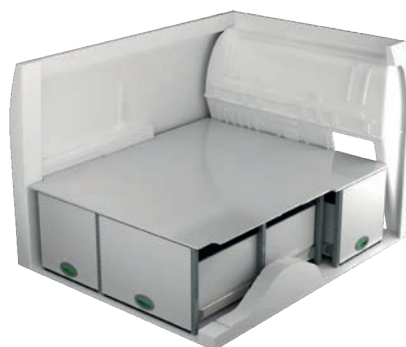

Varenr.	Højde	Kg
F43117	470	89

CITROËN BERLINGO L2

For prisinformation, montagetid og indhold i vores bilindretninger, scan QR koden på første side.

På El og Hybrid biler, anbefaler vi montering hos autoriserede installatører, af hensyn til 400V batteri og strømføring. Omkostning for vognbund kan tilkomme.



Varenr.	LxDxH	Kg
F43120	1662x300x890 mm	25



Varenr.	LxDxH	Kg
F43121	1138x300x890 mm	47



Varenr.	LxDxH	Kg
F43122	1619x300x890 mm	51



Varenr.	LxDxH	Kg
F43123	1138x300x1000 mm	47



Varenr.	LxDxH	Kg
F43124	1662x300x890 mm	50



Varenr.	LxDxH	Kg
F43125	1107x300x890 mm	59



Varenr.	Højde	Kg
F43134	250	92



Varenr.	Højde	Kg
F43137	470	100

CITROËN JUMPY L1H1

För information om priser, montering och vad som ingår i våra inredningsförslag, scanna QR-koden på första sidan.

På El och Hybrid fordon rekommenderas montage av en erfaren installatör. Hänsyn måste tas för batterier och kablage för ca 400 volt som finns i bilen. Kostnad för ett golv kan tillkomma.

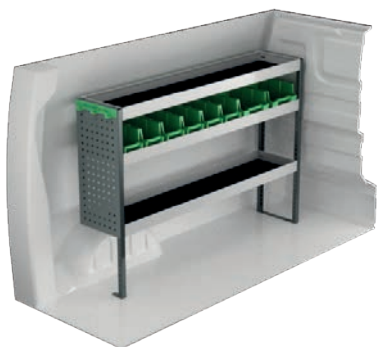

Varenr.	LxDxH	Kg
F42100	1452x300x1000 mm	27



Varenr.	LxDxH	Kg
F42101	758x300x1000 mm	17



Varenr.	LxDxH	Kg
F42102	1452x300x890 mm	37

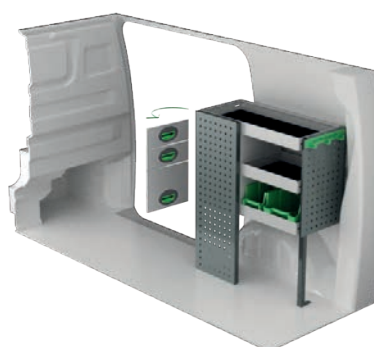

Varenr.	LxDxH	Kg
F42103	726x300x890 mm	26



Varenr.	LxDxH	Kg
F42104	1452x300x1000 mm	44

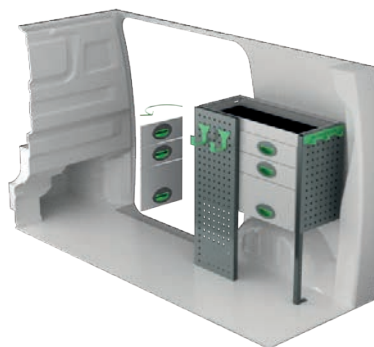

Varenr.	LxDxH	Kg
F42105	726x300x890 mm	35



Varenr.	Højde	Kg
F42111	250	92



Varenr.	Højde	Kg
F42115	470	100

CITROËN JUMPY L2H1

För information om priser, montering och vad som ingår i våra inredningsförslag, scanna QR-koden på första sidan.

På El och Hybrid fordon rekommenderas montage av en erfaren installatör. Hänsyn måste tas för batterier och kablage för ca 400 volt som finns i bilen. Kostnad för ett golv kan tillkomma.



Varenr.	LxDxH	Kg
F42120	1785x300x1000 mm	31

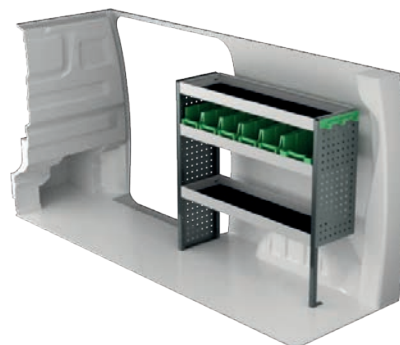

Varenr.	LxDxH	Kg
F42121	1061x300x1000 mm	23



Varenr.	LxDxH	Kg
F42122	1785x300x890 mm	42



Varenr.	LxDxH	Kg
F42123	1107x300x890 mm	35



Varenr.	LxDxH	Kg
F42124	1785x300x1000 mm	51

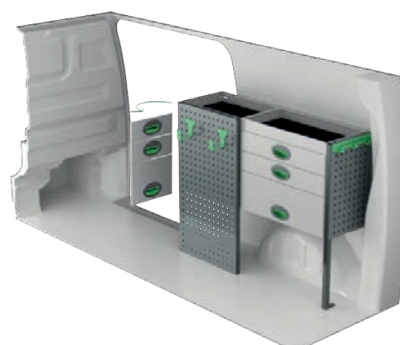

Varenr.	LxDxH	Kg
F42125	1107x300x890 mm	46



Varenr.	Højde	Kg
F42134	250	99



Varenr.	Højde	Kg
F42136	470	123

CITROËN JUMPY L3H1

For prisinformation, montagetid og indhold i vores bilindretninger, scan QR koden på første side.

På El og Hybrid biler, anbefaler vi montering hos autoriserede installatører, af hensyn til 400V batteri og strømføring. Omkostning for vognbund kan tilkomme.



Varenr.	LxDxH	Kg
F42140	2054x300x1000 mm	34

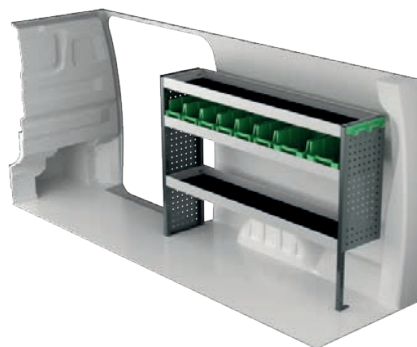

Varenr.	LxDxH	Kg
F42141	1453x300x1000 mm	28



Varenr.	LxDxH	Kg
F42142	2054x300x890 mm	46

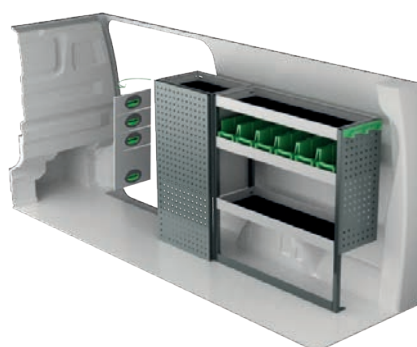

Varenr.	LxDxH	Kg
F42143	1440x300x1000 mm	49



Varenr.	LxDxH	Kg
F42144	2054x300x1000 mm	54

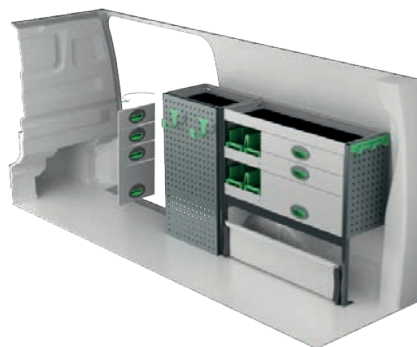

Varenr.	LxDxH	Kg
F42145	1440x300x890 mm	56



Varenr.	Højde	Kg
F42154	250	105



Varenr.	Højde	Kg
F42156	470	129

CITROËN JUMPER L1H1

For prisinformation, montagetid og indhold i vores bilindretninger, scan QR koden på første side.

På El og Hybrid biler, anbefaler vi montering hos autoriserede installatører, af hensyn til 400V batteri og strømføring. Omkostning for vognbund kan tilkomme.

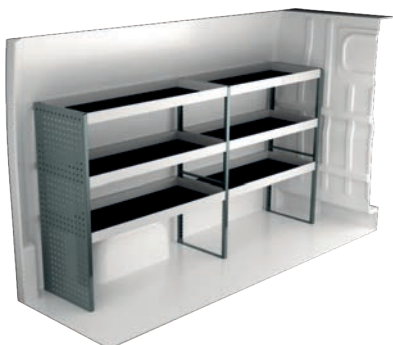

Varenr.	LxDxH	Kg
F45020	2270x470x1220 mm	53

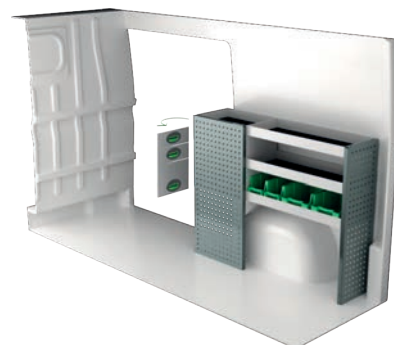

Varenr.	LxDxH	Kg
F45021	1287x300x1000 mm	38

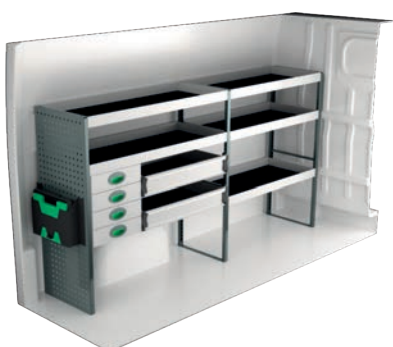

Varenr.	LxDxH	Kg
F45022	2355x470x1220 mm	83

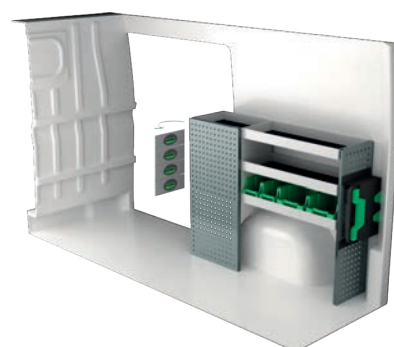

Varenr.	LxDxH	Kg
F45023	1372x300x1000 mm	44



Varenr.	LxDxH	Kg
F45024	2270x300x1515 mm	89



Varenr.	LxDxH	Kg
F45025	1287x300x1000 mm	51

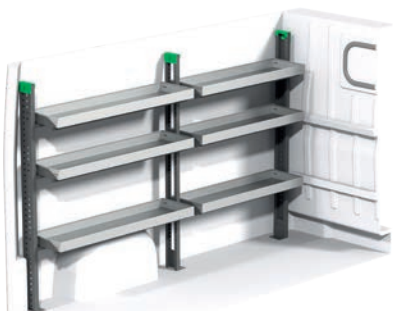

Varenr.	LxDxH	Kg
F45026	2358x300x1788 mm	67



Varenr.	LxDxH	Kg
F45027	1284x300x1788 mm	39

CITROËN JUMPER L2H2

For prisinformation, montagetid og indhold i vores bilindretninger, scan QR koden på første side.

På El og Hybrid biler, anbefaler vi montering hos autoriserede installatører, af hensyn til 400V batteri og strømføring. Omkostning for vognbund kan tilkomme.



Varenr.	LxDxH	Kg
F45040	2662x470x1220 mm	59

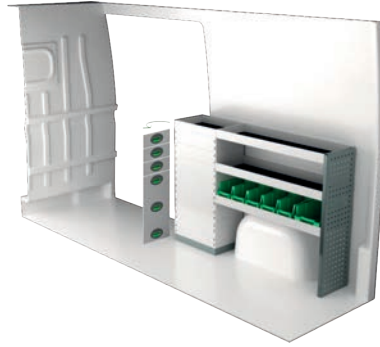

Varenr.	LxDxH	Kg
F45041	1500x300x1000 mm	55

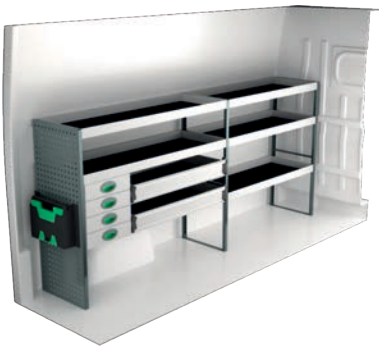

Varenr.	LxDxH	Kg
F45042	2747x470x1220 mm	90

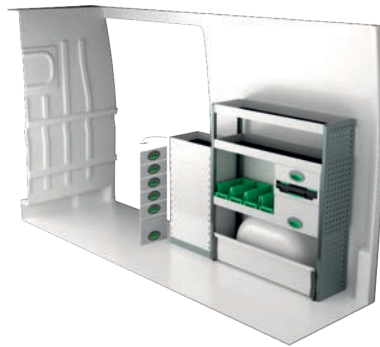

Varenr.	LxDxH	Kg
F45043	1532x300x1220 mm	70



Varenr.	LxDxH	Kg
F45044	2662x300x1735 mm	111

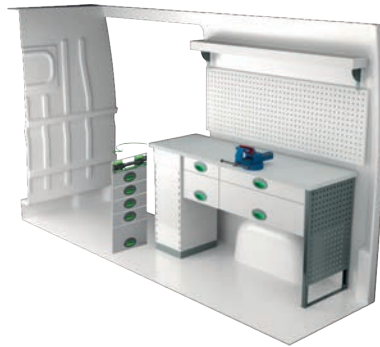

Varenr.	LxDxH	Kg
F45045	1509x470x855 mm	94



Varenr.	LxDxH	Kg
F45046	2750x470x1788 mm	83



Varenr.	LxDxH	Kg
F45047	1497x470x1788 mm	48

CITROËN JUMPER L3H2

For prisinformation, montagetid og indhold i vores bilindretninger, scan QR koden på første side.

På El og Hybrid biler, anbefaler vi montering hos autoriserede installatører, af hensyn til 400V batteri og strømføring. Omkostning for vognbund kan tilkomme.

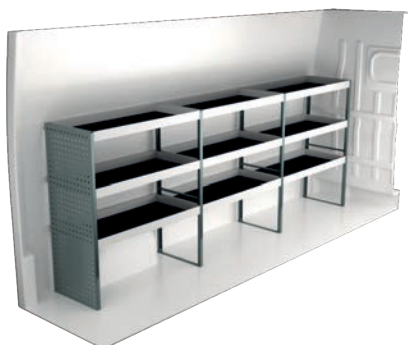

Varenr.	LxDxH	Kg
F45060	3120x470x1220 mm	72

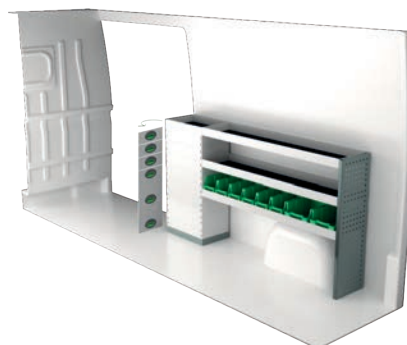

Varenr.	LxDxH	Kg
F45061	1892x300x1000 mm	60

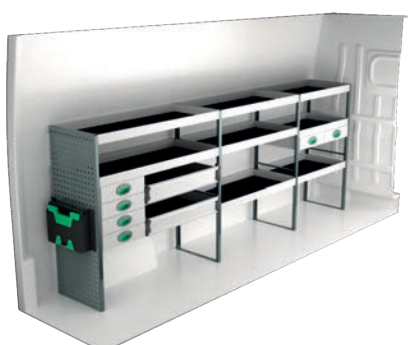

Varenr.	LxDxH	Kg
F45062	3086x470x1220 mm	112

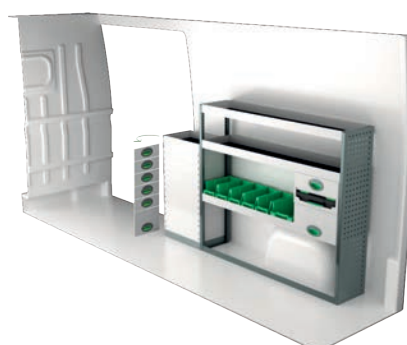

Varenr.	LxDxH	Kg
F45063	1924x300x1220 mm	75



Varenr.	LxDxH	Kg
F45064	3265x300x1735 mm	146

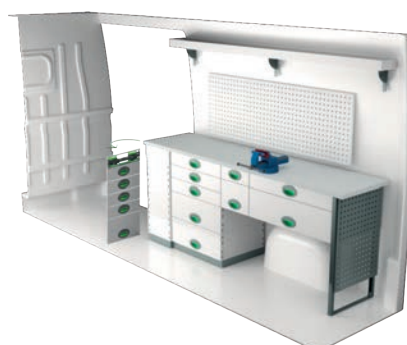

Varenr.	LxDxH	Kg
F45065	2024x470x855 mm	144

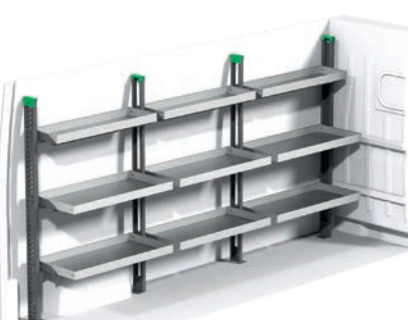

Varenr.	LxDxH	Kg
F45066	3253x470x1788 mm	104



Varenr.	LxDxH	Kg
F45067	1966x470x1788 mm	67

CITROËN JUMPER L4H2

For prisinformation, montagetid og indhold i vores bilindretninger, scan QR koden på første side.

På El og Hybrid biler, anbefaler vi montering hos autoriserede installatører, af hensyn til 400V batteri og strømføring. Omkostning for vognbund kan tilkomme.

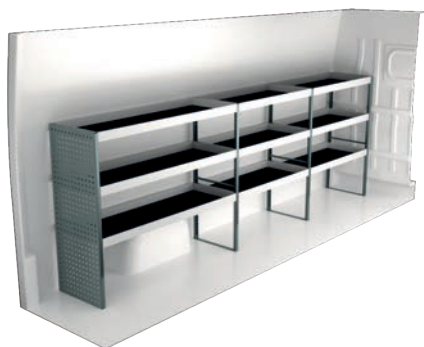

Varenr.	LxDxH	Kg
F45080	3512x470x1220 mm	78

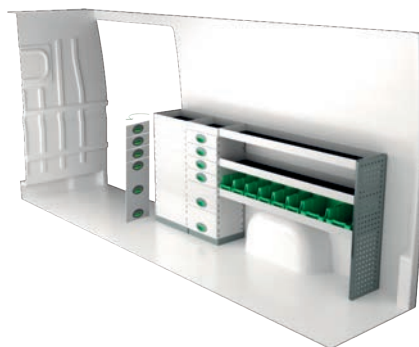

Varenr.	LxDxH	Kg
F45081	2284x300x1000 mm	88

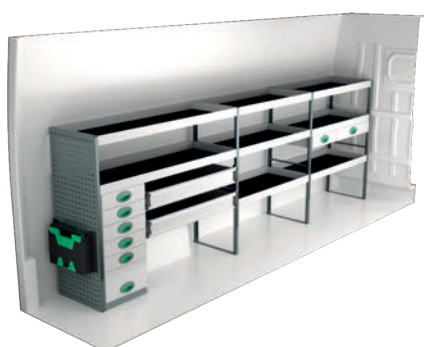

Varenr.	LxDxH	Kg
F45082	3597x470x1220 mm	134

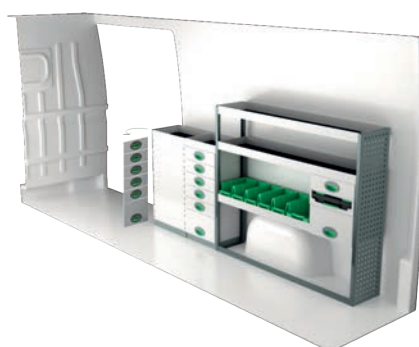

Varenr.	LxDxH	Kg
F45083	2316x300x1220 mm	102

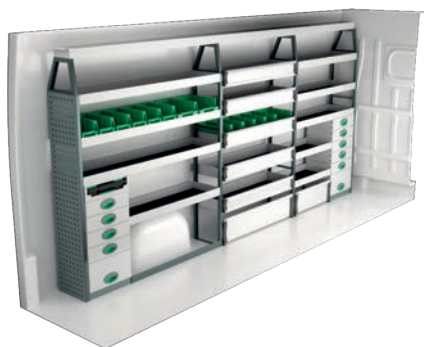

Varenr.	LxDxH	Kg
F45084	3512x300x1735 mm	159

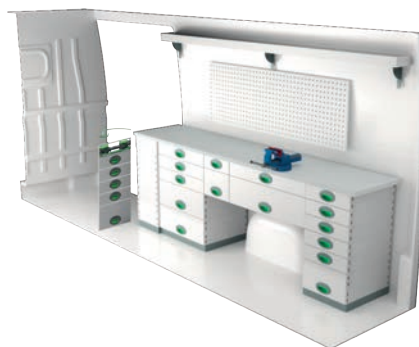

Varenr.	LxDxH	Kg
F45085	2383x470x855 mm	189

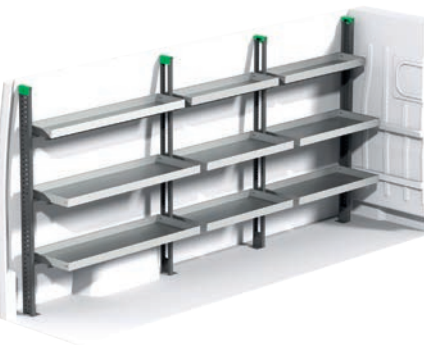

Varenr.	LxDxH	Kg
F45086	3645x470x1788 mm	112

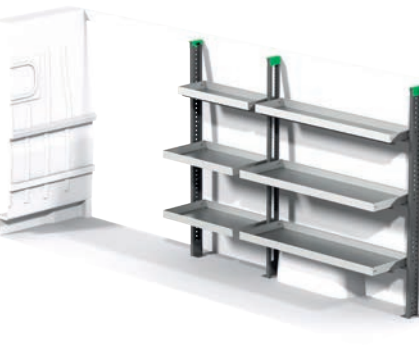

Varenr.	LxDxH	Kg
F45087	2358x470x1788 mm	75

Beskrivelse



GENERELT

Alle tegnede forslag er inkl. beslag, og gummimåtter i hyldeerne.

Vi forbeholder os retten til at ændre priser og leveringsbetingelser uden advisering.

System Edström er certificeret i overensstemmelse med SS-EN ISO 9001:2015 for at sikre kvalitet og høj leveringsikkerhed. Alle materialer brugt i vore indretninger er 100% genanvendelige.

Miljøcertificeringen er i overensstemmelse med SS-EN ISO 14001:2015.



HUSK

Nu hvor du har valgt System Edströms bilindretning har du allerede taget et vigtigt skridt for en funktionel og mobil arbejdsplads. Herefter er det op til dig selv hvor sikker din arbejdsplads skal være.

Husk:

Du har som fører af køretøjet altid det fulde ansvar hvis du selv eller andre kommer til skade grundet tingene ikke er fastgjort korrekt.

Vær altid opmærksom på, at du ikke overskrider bilens maksimale tilladte last.



SIKKERHED

Vi crash tester vores indretninger igen og igen, på RISE Research Institute of Sweden AB. Crashtesten er udført iht. INRS NS 286, som er målrettet bilindretning.

Andre typer test bliver også udført på test institutter, så som "ryste test" som simulere flere års brug på vejen. Vi benytter også vores egen trækstyrke test og tryk test, som eksempelvis kontrollere styrken af vores lastsikrings produkter.

Læs mere om disse test på vores hjemmeside: www.edstrom.com/da

Panel kurv

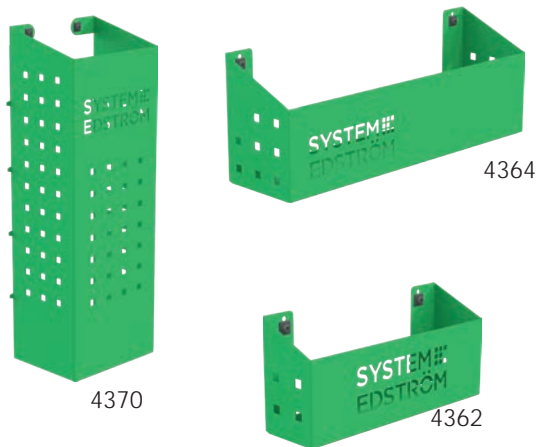

Dybde	Breddee	Højde	Kg	Varenr.
82	200	80	0,5	4360
82	285	102	0,8	4362
122	455	122	1,5	4364
153	179	575	3,0	4370

En række forskellige bakker, der løser (næsten) alle opbevaringsproblemer.

Universalkrog/ Tøjkrog

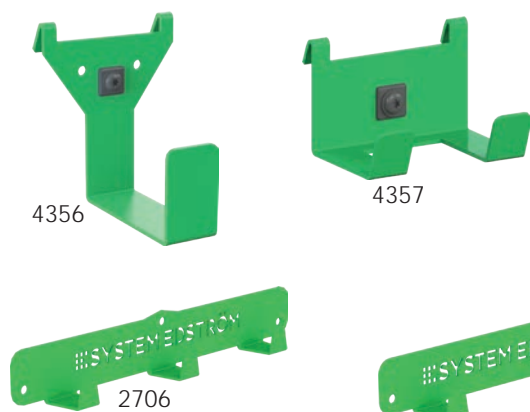

Dybde	Breddee	Højde	Kg	Varenr.
31	295	40	0,3	2706
31	465	40	0,5	2708
85	80	100	0,2	4356
61	83	55	0,1	4357

Slange/Kabelholdere



Dybde	Breddee	Højde	Kg	Varenr.
79	267	168	0,5	4077

Tube holder

66	194	123	0,4	4349
----	-----	-----	-----	------

Stigebeslag indvendig



Længde	Kg	Varenr.
2400	5,5	T8900

Opbevar din stige i et beslag under loftet og træk den ud af bagdøren når den skal bruges. Din stige vil altid være tør & fri fra sne og snavs ved indvendig opbevaring.



Tilbehørspakke nr. 1

Tilbehørspakke nr. 2

Tilbehørspakke nr. 3

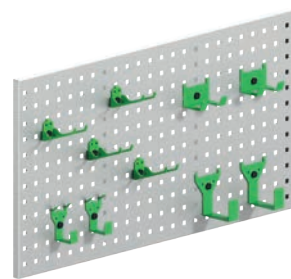
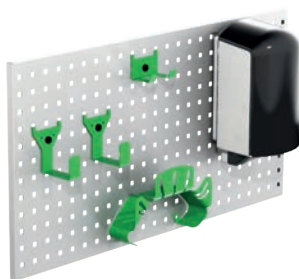
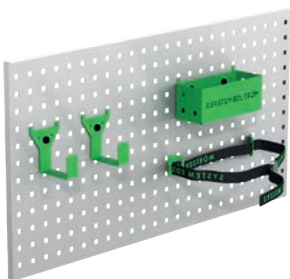

Varenr.

F11001

Værktøjsplade er ikke inkluderet.

Varenr.

F11002

Værktøjsplade er ikke inkluderet.

Varenr.

F11004

Værktøjsplade er ikke inkluderet.

KONTAKT

E-mail: salg@dkt-auto.dk

Hjemmeside: www.dkt-auto.dk

www.systemedstrom.com



GARANTI



SIKKERHED

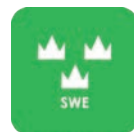

KVALITET

**SYSTEM
EDSTRÖM**
by DKT AUTO A/S

DKT AUTO A/S
Sandbakken 2
3660 Stenløse
Telefon: 44 92 73 00

DKT AUTO A/S Vest
Rosbjergvej 20 H
8220 Brabrand / Aarslev
Telefon: 21 83 56 10

DKT-Bilindretning Køge ApS
Tigervej 37
4600 Køge
Telefon: 40 14 70 88